

## Hotel Ochsen, Goliathgasse



Vor Abbruch 1952

## Gasthaus zum Pfauen, Torstr. 22



1948



Neubau, 1960

Rest. Platztor, Goliathgasse 40



Nach 1897



Juni 1961



1962

**Café Rest. Post, Theaterplatz (Bohl)**



Vor 1920

**Rest. Posthalle, Langgasse 13/Gerhaldenstraße**

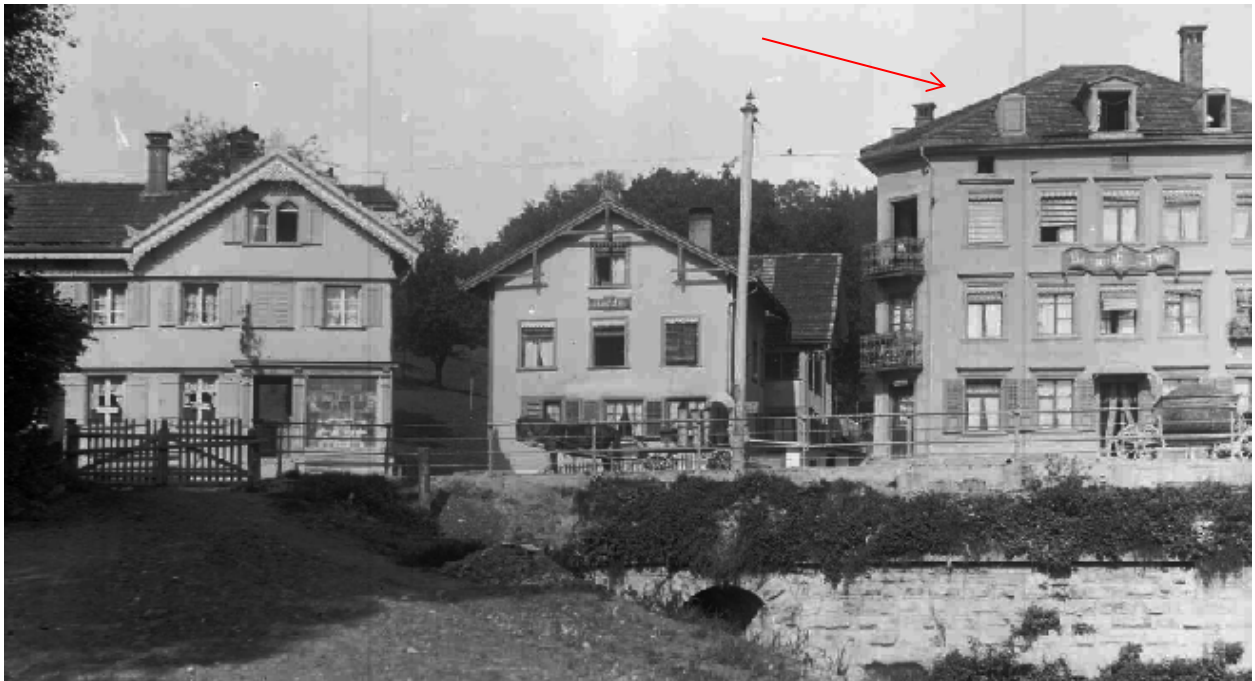

1897



**Rest. Rehbock, Schwertgasse 27**



Photo aus: St. Galler Tagblatt, 20.6.2011



Photo aus: St. Galler Tagblatt, 16.8.2011

Café Relax, Schreinerstr. 1



Hotel Rhein, St. Leonhardstr. 35



1959





Rest. Rössli, Metzgergasse



1900

## Wirtschaft zum Rössli, Langgasse



Vor 1909





**Rest. Säntis, Linsebühlstr. 29**



1925

**Rest. Saturn, Lindenstr. 155**





**Rest. Scheffelstein, Obere Berneggstr. 66**

Erbaut 1904 von Otto Konrad. nach Dachstockbrand am 19.8.1943 Restaurantbetrieb eingestellt (vgl. Ernst Ziegler, Der Scheffelstein. In: Magazin für's Nest, Aug. 2010).





Nach Brand 1943



Rest. Scheidweg, Rorschacherstr. 190







Vor Abbruch 1950



Inzwischen ebenfalls geschlossenes Rest. Scheidweg in Neubau.

## Hotel Schiff, Multergasse 26 (heute: Multishop)

1890 von Wilhelm Dürler und Adolf Müller erbaut, 1902 aufgestockt, 1908 größerer Umbau. Abgebrochen im Januar 1972 (INSA, Bd. 8, S. 143).



Juni 1959



Restaurant





Speisesaal



Gesellschaftszimmer



ST. GALLEN, HOTEL SCHIFF

55 Betten. — Inmit-  
ten der Stadt. 1910  
modern umgebaut.  
Sehenswürdige Säle,  
Wein-Restaurant, el.  
Licht, Bäder, Tele-  
phon, Centralheizung.  
Auto-Garage. Portier  
am Bahnhof.

Besitzer:  
**Wwe. Glinz & Sohn.**

Geöffnet:	Während des
Das ganze Jahr	ganzen Jahres
Zimmer mit 1 Bett	2.50 bis 3.50
„ „ 2 „	4.50 „ 6.—
Frühstück compl. .	1.25
Mittag-T. d'hôte .	2.50
Nachtessen . . .	à la carte
Pension mit Zim. .	7.50 bis 10.—
(bei mindestens 8 Tagen Aufenthalt)	
Kinder geniessen Ermässigung.	
Dienerschaft: Fr. 6.— alles inbegr.	

1913/14

**Hotel Schiff** St. Gallen - *Neuzeitlich eingerichtete, behagliche alt-st. gallische Gaststätte - 60 Betten*  
C. GLINZ-RIETMANN K 320

*Seit 1839 im Familienbesitz*  
*Lift - Garage*

*Telefon 071.22.47.81*  
*Multergasse 26*      St. Gallen, den 18.5.62

Rest. Schlössli, Zeughausgasse 17

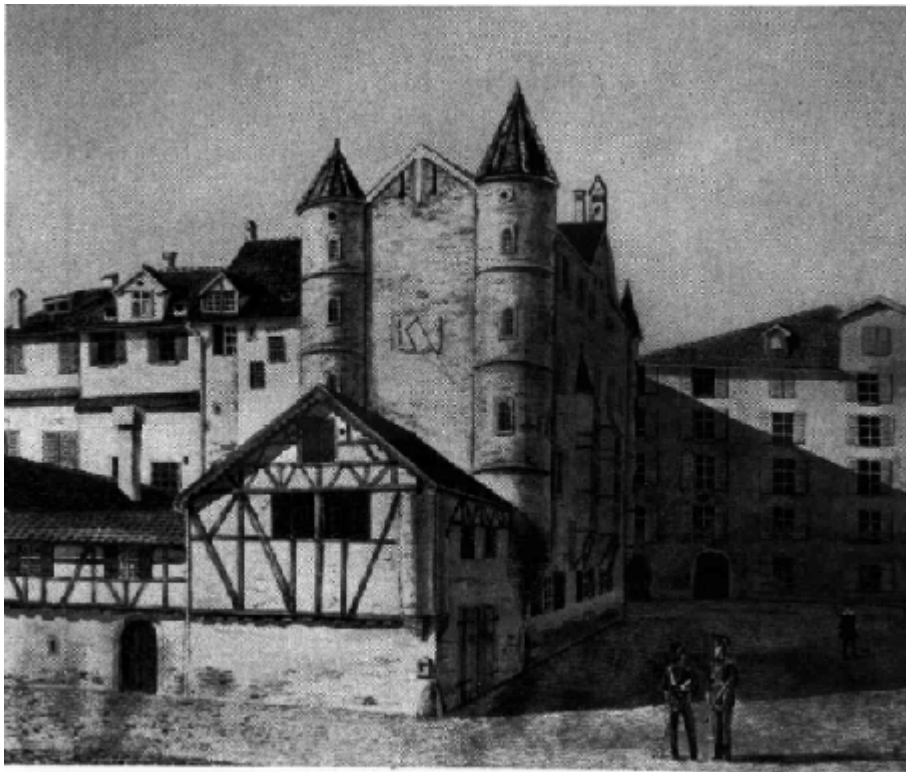

1846, Aquarell von J.H. Reich





1952



**Rest. Schlüssel, Lämmli Brunnenstr. 18**



**Rest. Schmidstube, Theaterplatz 18**

Aus dem frühen 19. Jh. stammend, 1923 abgebrochen (INSA, Bd. 8, S. 112).

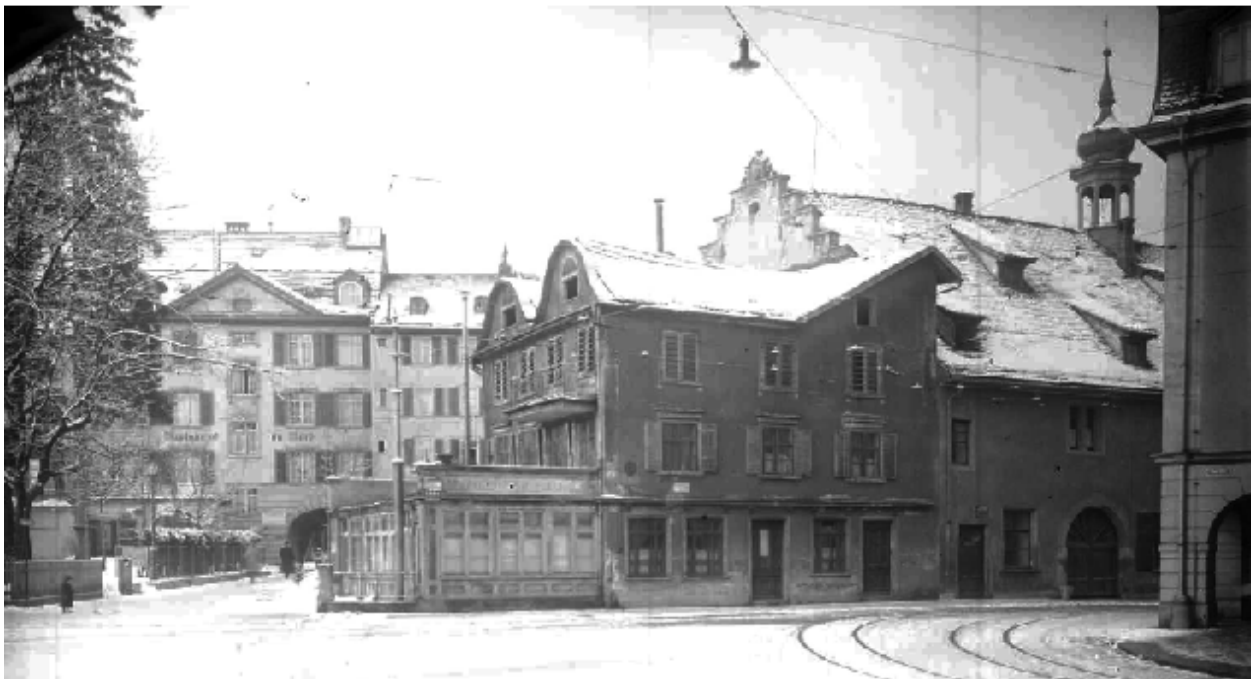

1897





1918



1920, von der Rorschacherstraße her.





**Rest. Schönbrunn, Zürcherstr. 34 (heute: Migros Lachen)**





1951

**Rest. Brauerei Schönenwegen**







Rest. Schützengarten, St. Jakobstr. 35

Als Gesellschaftshaus Zum Schützengarten 1884/85 von Karl August Hiller für Brauereibesitzer Arnold Billwiller-Gnägi erbaut, 1910 Saalanbau von Wendelin Heene, 1958 purifizierende Renovation (INSA, Bd. 8, S. 155).



1905





KONGRESSHAUS  
SCHÜTZENGARTEN  
ST. GALLEN

BELEG  
No. 230e  
Frs.

Säle und Spezialitätenrestaurant K. H. Frunz St.Jakob-Straße 35 Telefon 071 2471 71 Postcheck 90-1397 St.Gallen



Photo: dipl. Arch. Forrer, Krebs, Ley

**Restauration zum Schweizerhaus, Blumenbergplatz**



1900

## Hotel Schwert, Goliathgasse



Um 1900

## **Gasthaus z. Schwert, Goliathgasse.**

Propriétaire: Jos. Eberle.

**5 Minuten vom Bahnhof.**

**Alt renommirtes Gasthaus.**

Empfiehltsich den Reisenden jeden Standes.

Gute Küche.

Billige Zimmerpreise.

**Rest. Signal, Poststr. 31**



6.6.1904 (anlässlich Überschwemmung)

**Wirtschaft zur Solitude, Solitüdenweg 15**

1990 aufgegeben, Saal 2009 abgebrochen (Ernst Ziegler, in: Quartierverein Riethüsli, Nov. 2009).

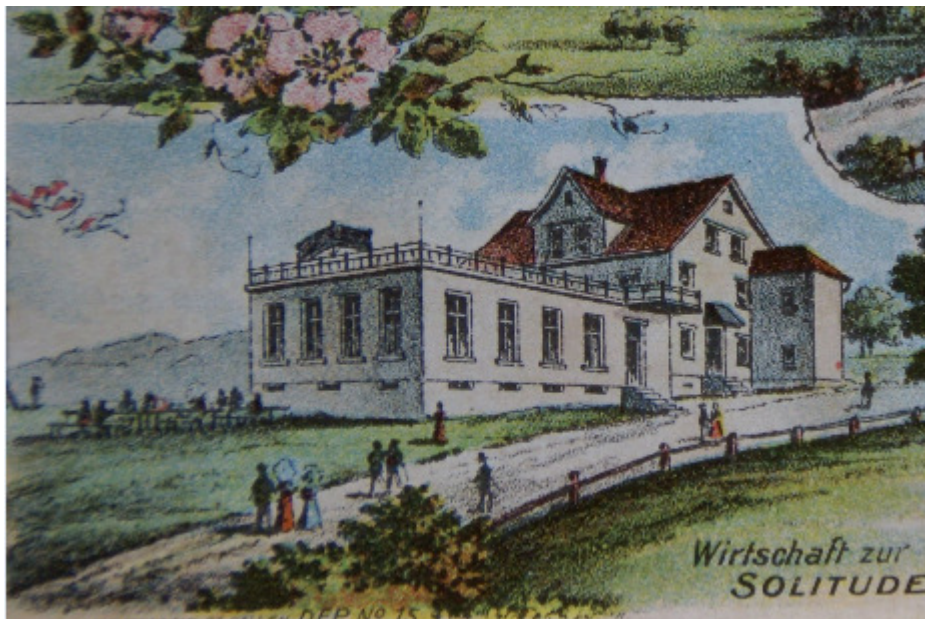

1900



**Restaurant Solitüde**

Liebe Gäste, Nachbarn und Freunde,  
Der Einsatz und die ständige Präsenz haben uns viel Kraft  
gekostet.

**Wir schliessen deshalb unser  
Restaurant am 30. Juni 1990**

Für ihr langjähriges Vertrauen und Ihre Treue möchten  
wir uns nochmals herzlich bedanken.

Es grüsst Sie: Familie Speck  
33-69632



Gasthaus zur Sonne, Rorschacherstr.



1957



1957

**Rest. Speer, Neugasse**





### Restaurant zum Speiserthor

Erbaut im 19. Jh., abgebrochen 1978 (INSA, Bd. 8, S. 85).



1900





1950

**Gasthof St. Leonhard, an der Verzweigung Burgstr./Bogenstr.**

Erbaut 1881 (Ernst Ziegler, in: St. Galler Tagblatt, 21.4.2001).



1900

**Café Sántis, Lämmli brunnenstr. 22**



1933

**Hotel Stadthof, Bankgasse 12**



**Rest. Stadtkeller, Spisergasse**



Ca. 1905

**Rest. Stein, Bohl 4 (Theaterplatz)**



1900





Abbruch 1931



Neubau, 1963

Rest. Stoll, Goliathgasse 23



1950



Rückseitiger Eingang von der St. Magnihalde her (1930).

**Café Suisse, Brühlgasse (heute: Brühlgasse 3, Ecke Kugelgasse)**



Um 1900

**Rest. Talhof, Teufenerstr. 143**





**Rest. Tamina, Lämmli brunnenstr. 52**



Vor Abbruch 1955

**Café Restaurant zum Theater, Bohl**



1954

### Rest. Tiefenhof, St. Jakobstr. 3

Erbaut 1892 von Eduard Engler. 1977 wegen Straßenverbreiterung abgerissen (INSA, Bd. 8, S. 155).



1900



1970

## Café Rest. Tiger, Spisergasse/Marktgasse 21

1904 von Wendelin Heene zum Geschäftshaus Zum Schild umgebaut (INSA, Bd. 8, S. 137).



## Rest. Tigerli, Frongartenstr. 27





Rest. Tivoli, Speicherstr.



Um 1900.



Gasthof zum Toggenburg, Multergasse 11 (später ABM-Bau)



1887

Rest. Traube, Marktplatz (11 ?)



1900

**Rest. zur Traube, Langgasse**



1900

**Rest. Trischli, Brühlgasse 15**



1900





Vor 1935



Trischli-Garten, vor 1935



Neubau erstellt 1935 von Ernst Kuhn für die Brauerei Schützengarten.

**Unbekannt 1, Metzgergasse**



1900

Unbekannt 2, Platztor/Torstr.



1900

Unbekannt 3, Lämmli Brunnenstr. (39 ?)





**Rest. Viktoria, Konkordiastr. 23/Florastr.**



Vor 1897

**Hotel Rest. Walfisch, Linsebühlstr. 82**





Photo aus: St. Galler Tagblatt, 1.5.2009



Photo aus: St. Galler Tagblatt, 1.11.2012

## Hotel Walhalla, Poststr. 27

Erbaut 1860/61 für Bernhard Simon (INSA, Bd. 8, S. 149).



1900







Nach Brand.



Neubau.

 <p><b>ST. GALLEN, Hotel WALHALLA-TERMINUS</b></p>	<p>110 Betten. — Gegenüber dem Bahnhof, Post- u. Telegraphenamt. Lese- und Billardzimmer, Damensal., gr. Restaur.-Säle, mod. Vestib., Appart. m. Bädern u. Toilett., Douchen. Telephon, elektr. Lift, Auto-Gar. im Hotel. Portier am Bahnhof.</p> <p><b>Rob. Mader.</b></p>	<p>Geöffnet: Das ganze Jahr</p>	<p>Während des ganzen Jahres</p>															
	<table border="0"> <tr> <td>Zimmer mit 1 Bett</td> <td>3.— bis 8.—</td> </tr> <tr> <td>                  " 2 "</td> <td>6.— „ 16.—</td> </tr> <tr> <td>Licht (elektr.) . . .</td> <td rowspan="2">} inbegriffen</td> </tr> <tr> <td>Centralheizung . . .</td> </tr> <tr> <td>Privatsalon . . .</td> <td>von 10.— an</td> </tr> <tr> <td>Frühstück compl. . .</td> <td>1.50</td> </tr> <tr> <td>Mittag-T. d'hôte . .</td> <td>4. —</td> </tr> <tr> <td>Abend-T. d'hôte . .</td> <td>2.50</td> </tr> <tr> <td>Pension mit Zim. . .</td> <td>von 10.— an</td> </tr> </table> <p>(bei mindestens 8 Tagen Aufenthalt) Kinder und Dienerschaft ermässigte Preise.</p>	Zimmer mit 1 Bett	3.— bis 8.—	" 2 "	6.— „ 16.—	Licht (elektr.) . . .	} inbegriffen	Centralheizung . . .	Privatsalon . . .	von 10.— an	Frühstück compl. . .	1.50	Mittag-T. d'hôte . .	4. —	Abend-T. d'hôte . .	2.50	Pension mit Zim. . .	von 10.— an
Zimmer mit 1 Bett	3.— bis 8.—																	
" 2 "	6.— „ 16.—																	
Licht (elektr.) . . .	} inbegriffen																	
Centralheizung . . .																		
Privatsalon . . .	von 10.— an																	
Frühstück compl. . .	1.50																	
Mittag-T. d'hôte . .	4. —																	
Abend-T. d'hôte . .	2.50																	
Pension mit Zim. . .	von 10.— an																	

1913/14

Rest. Walder, Webergasse 34/Ecke Schmiedgasse



Nach 1900.

Rest. Weinburg, Neugasse (33 ?)



1959

Rest. Weinfalken, Metzgergasse 2



1790





Um 1900



Nach 1940



Dezember 1952



Abbruch Juli 1958



1960



**Gasthaus zum Weissen Bären, Linsebühlstr. 31**



1925

**Rest. Weisshaar, Brühlgasse 1**



Um 1900



1959

**Rest Zebra, Multergasse 14**



Rest. Zeughaus, Zeughausgasse 2



1963







Rest. Zürcherhof, Lämmlisbrunnenstr. 49



## Literatur

INSA = Inventar der neueren Schweizer Architektur, Bd. 8: St. Gallen, Sarnen, Schaffhausen, Schwyz. Zürich 1996

© Prof. Dr. A. Toth, 22.1.2013